France Assos Santé
La voix des usagers
Pays de la Loire

#10

L'URAASS & VOUS

Retrouvez la lettre d'informations de France Assos Santé
Pays de la Loire tous les trimestres !

France Assos Santé Pays de la Loire vous souhaite une très bonne année 2023 !

La Présidente de notre Union Régionale, Jacqueline HOUDAYER, vous adresse ses meilleurs vœux pour l'année à venir :

L'année 2022 se termine dans un contexte de forte incertitude sur l'avenir, et face à de réelles difficultés d'accès aux soins pour les usagers de notre région des Pays de la Loire.
Si la situation reste très variable d'un territoire à un autre, l'état d'esprit actuel indique une crise sans précédent de notre système de santé, qui engendre de l'anxiété pour les usagers ou futurs usagers et désaffection de nombreux professionnels pour les métiers du soin. Dans ce contexte, valoriser nos actions interassociatives et évoquer de nouveaux projets nous semble plus indispensable que jamais ! Il est essentiel de faire entendre la voix des usagers en période de crise ! ...

Retrouvez l'intégralité des vœux **en cliquant ici !**

À LA UNE :

- **Journée européenne** de la protection des données : quelle cybersécurité pour les établissements de santé ?
- **A VOS AGENDAS** - Le CESER Pays de la Loire organise un colloque le 9 février prochain "Pour une réponse sanitaire et sociale : de l'urgence à l'anticipation"
- **A VOS AGENDAS** - Conférence-débat sur la fin de vie (2 mars au Mans & 20 mars à La Roche sur Yon)

- Le **calendrier des formations** du 1er semestre 2023
- Tout savoir pour devenir ambassadeur de **Mon Espace Santé** en Pays de la Loire
- Participation à la **1ère Journée Régionale « Ethique et numérique »** de l'ARS et l'ERE Pays de la Loire

LES ACTUS

Journée européenne de la protection des données : quelle cybersécurité pour les établissements de santé ?

Dans le cadre de la Journée européenne de la protection des données du 28 janvier, France Assos Santé revient sur la recrudescence des attaques ciblées contre les établissements de santé, dont on en dénombre 733 pour l'année 2021. Un focus est donc réalisé sur la notion même de données de santé, avec une définition précise pour situer ce qu'elles constituent de si précieux, mais propose également d'identifier ceux qui voudraient s'en emparer, leurs logiques, et pourquoi ces données là en particulier sont tant recherchées. Cet éclairage permet de même de comprendre comment nos informations sont amenées à être piratées.

En savoir plus

A VOS AGENDAS - Colloque du CESER le 9 février prochain

A l'occasion du colloque organisé par le Conseil économique, social et environnemental des Pays de la Loire, sur le thème "*Pour une réponse sanitaire et sociale : de l'urgence à l'anticipation*", Marie-Christine Larive, Vice-Présidente de notre délégation interviendra sur le sujet de la gestion de la pénurie. Elle y apportera notamment le point de vue des usagers, aux côtés d'autres acteurs de la santé du territoire ligérien.
La seconde table ronde portera quant à elle sur la notion d'anticipation pour la cohésion sociale et la santé.
Une boîte à questions en ligne est également mise à disposition en amont de l'évènement.

En savoir plus

A VOS AGENDAS - Conférence-débat sur la fin de vie (2 mars au Mans & 20 mars à La Roche s/Yon)

De par l'actualité de la Convention citoyenne sur la fin de vie, et porté par des débats publics médiatisés autour de ce sujet, l'Espace de Réflexion Éthique des Pays de la Loire organise deux conférences-débat dans les villes du Mans et de la Roche sur Yon au mois de mars. La première aura pour thème "*quelle éthique pour la fin de vie ?*", et sera animée par l'Université du Mans. La seconde accueillera quant à elle des professionnelles du service des soins palliatifs du CHD, ainsi qu'une psychologue en Foyer de vie.

En savoir plus

Tout savoir pour devenir ambassadeur de Mon Espace Santé en Pays de la Loire

Pour favoriser la prise en main de "Mon Espace Santé" et éviter de creuser la fracture numérique, une communauté d'ambassadeurs est mise en place pour communiquer, sensibiliser et accompagner au déploiement de ce nouvel outil. L'idée étant d'inclure tous les citoyens en ne laissant personne « sur le bord de la route ». Les ambassadeurs auront la possibilité de s'engager sur des actions variées et toujours à leur échelle.

En savoir plus

Participation à la 1ère Journée Régionale « Ethique et numérique » de l'ARS et l'ERE Pays de la Loire

Le 7 décembre 2022 dernier s'est déroulée à Angers la 1ère Journée Régionale avec pour thématique l'« Ethique et le numérique », en partenariat avec notre délégation. La voix des usagers a pu être portée grâce à la présence en tant qu'intervenant de Jean-Yves Le Magueresse, co-pilote du Groupe de Travail « Numérique en santé ». Deux capsules vidéo ont été également projetées : une interview de Marie-Christine Larive de la Ligue contre le Cancer 44 et de Karim Samjee, de la Fédération Française des Diabétiques.
.

En savoir plus

NOS FORMATIONS

Le calendrier des formations du 1er semestre 2023 est disponible !

Pour débuter cette année sous les meilleurs auspices pour la démocratie en santé, notre délégation est heureuse de communiquer à nouveau le calendrier des formations qui vous sont proposées au 1er semestre 2023.

Nouveau Représentant des Usagers ? N'hésitez pas à vous inscrire à la formation RU En Avant vous permettant de poser toutes les questions que ce nouveau rôle amène et vous donner les clefs afin d'appréhender au mieux votre mandat.

Découvrez également les dates des formations davantage spécifiques, sur les thèmes suivants : *"Le RU et l'éthique"* et *"Les enjeux de la e-santé"*. Retrouvez l'intégralité du calendrier des formations ci-dessous ainsi que l'ensemble des bulletins d'inscription correspondants.

J'accède au calendrier

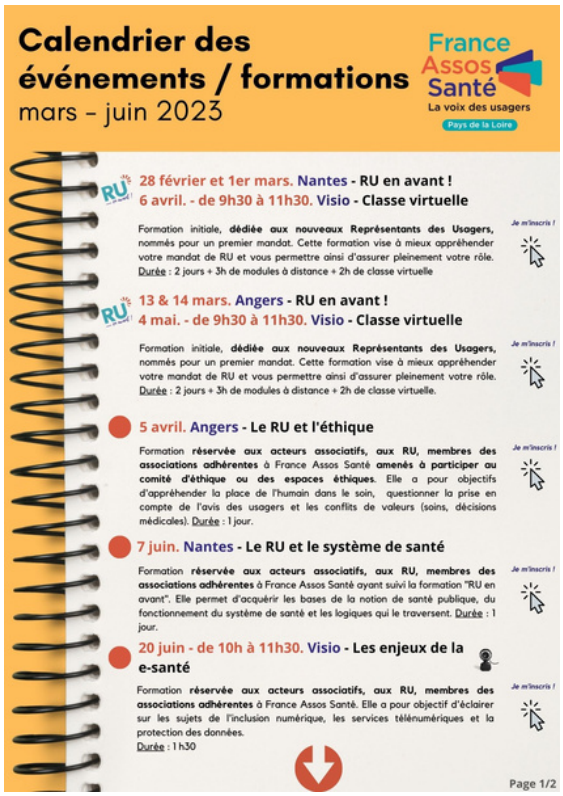

Calendrier des événements / formations
mars – juin 2023

France Assos Santé
La voix des usagers
Pays de la Loire

28 février et 1er mars. Nantes - RU en avant !
6 avril. - de 9h30 à 11h30. Visio - Classe virtuelle

Formation initiale, **dédiée aux nouveaux Représentants des Usagers**, nommés pour un premier mandat. Cette formation vise à mieux appréhender votre mandat de RU et vous permettre ainsi d'assurer pleinement votre rôle. Durée : 2 jours + 3h de modules à distance + 2h de classe virtuelle

Je m'inscris !

13 & 14 mars. Angers - RU en avant !
4 mai. - de 9h30 à 11h30. Visio - Classe virtuelle

Formation initiale, **dédiée aux nouveaux Représentants des Usagers**, nommés pour un premier mandat. Cette formation vise à mieux appréhender votre mandat de RU et vous permettre ainsi d'assurer pleinement votre rôle. Durée : 2 jours + 3h de modules à distance + 2h de classe virtuelle.

Je m'inscris !

5 avril. Angers - Le RU et l'éthique

Formation **réservée aux acteurs associatifs, aux RU, membres des associations adhérentes** à France Assos Santé **amenés à participer au comité d'éthique ou des espaces éthiques**. Elle a pour objectifs d'appréhender la place de l'humain dans le soin, questionner la prise en compte de l'avis des usagers et les conflits de valeurs (soins, décisions médicales). Durée : 1 jour.

Je m'inscris !

7 juin. Nantes - Le RU et le système de santé

Formation **réservée aux acteurs associatifs, aux RU, membres des associations adhérentes** à France Assos Santé ayant suivi la formation "RU en avant". Elle permet d'acquérir les bases de la notion de santé publique, du fonctionnement du système de santé et les logiques qui le traversent. Durée : 1 jour.

Je m'inscris !

20 juin - de 10h à 11h30. Visio - Les enjeux de la e-santé

Formation **réservée aux acteurs associatifs, aux RU, membres des associations adhérentes** à France Assos Santé. Elle a pour objectif d'éclairer sur les sujets de l'inclusion numérique, les services télénumériques et la protection des données.
Durée : 1 h30

Je m'inscris !

Page 1/2

Appels à projets

Appel à projet en prévention santé *"Actions collectives de prévention de la perte d'autonomie"*
Emetteur : Département du Maine-et-Loire - Territoire départemental
Date limite : 8 février 2023

Je veux en savoir plus !

Appel à projet *"Actions collectives de prévention, actions du SPASAD et soutien aux aidant(e)s"* -
Emetteur : Département de Loire-Atlantique - Territoire départemental - Date limite : 19 mars 2023

Je veux en savoir plus !

NOTRE RÉSEAU

extranet

RAPPEL - Tout bénévole et représentant d'une association membre à France Assos Santé peut accéder à cette plateforme et obtenir : de la documentation, des informations sur les travaux, les formations et la vie du réseau, des éléments sur les instances nationales de démocratie en santé... Si vous n'y avez pas encore accès, il vous suffit de cliquer sur le lien ci-dessous et d'effectuer votre demande d'inscription directement en ligne.

Accès à l'extranet

Santé Info Droits
01 53 62 40 30
Le ligne de France Assos Santé

Santé Info Droits est une ligne d'informations juridiques et sociales constituée de juristes et avocats qui ont vocation à répondre à toutes questions en lien avec le droit de la santé.

En savoir plus

35 **associations adhérentes**, réparties en 7 collèges, participent à la vie du réseau. Au travers d'une collaboration inter-associative, ils représentent et défendent les intérêts des usagers du système de santé. Retrouvez les contacts et missions des associations adhérentes en région dans notre annuaire !

Annuaire des adhérents

URAASS Pays de la Loire : Union régionale des associations agréées d'usagers du système de santé
18 bis avenue de la Vertonne
44120 Vertou
paysdelaloire@france-assos-sante.org
02 40 75 23 65